Calendario de trámites 2021 “B”

in

- Centros Universitarios [1]

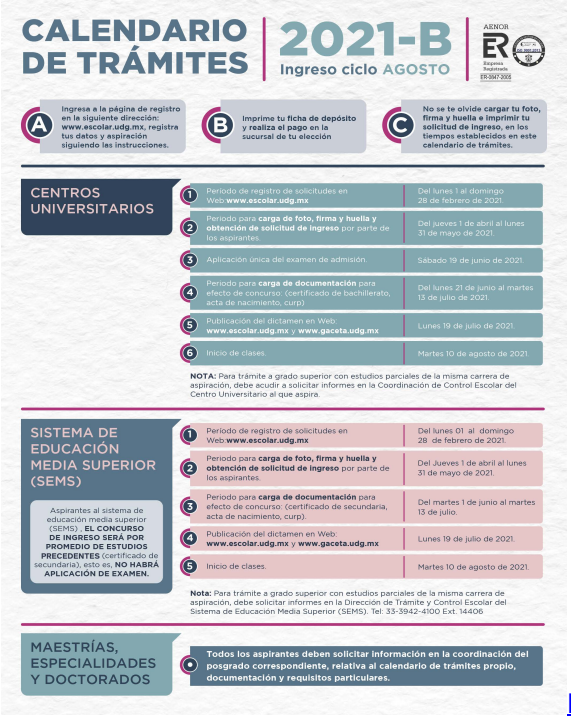

CALENDARIO DE TRÁMITES | 2021-B | Ingreso ciclo AGOSTO

A — Ingresa a la página de registro en la siguiente dirección: www.escolar.udg.mx, registra tus datos y aspiración siguiendo las instrucciones.

B — Imprime tu ficha de depósito y realiza el pago en la sucursal de tu elección

C — No se te olvide cargar tu foto, firma y huella e imprimir tu solicitud de ingreso, en los tiempos establecidos en este calendario de trámites.

CENTROS UNIVERSITARIOS

1	Período de registro de solicitudes en Web **www.escolar.udg.mx**	Del lunes 1 al domingo 28 de febrero de 2021.
2	Período para **carga de foto, firma y huella y obtención de solicitud de ingreso** por parte de los aspirantes.	Del jueves 1 de abril al lunes 31 de mayo de 2021.
3	Aplicación única del examen de admisión.	Sábado 19 de junio de 2021.
4	Período para **carga de documentación** para efecto de concurso: (certificado de bachillerato, acta de nacimiento, curp)	Del lunes 21 de junio al martes 13 de julio de 2021.
5	Publicación del dictamen en Web: **www.escolar.udg.mx** y **www.gaceta.udg.mx**	Lunes 19 de julio de 2021.
6	Inicio de clases.	Martes 10 de agosto de 2021

NOTA: Para trámite a grado superior con estudios parciales de la misma carrera de aspiración, debe acudir a solicitar informes en la Coordinación de Control Escolar del Centro Universitario al que aspira.

SISTEMA DE EDUCACIÓN MEDIA SUPERIOR (SEMS)

Aspirantes al sistema de educación media superior (SEMS). **EL CONCURSO DE INGRESO SERÁ POR PROMEDIO DE ESTUDIOS PRECEDENTES** (certificado de secundaria), esto es, **NO HABRÁ APLICACIÓN DE EXAMEN.**

1	Período de registro de solicitudes en Web **www.escolar.udg.mx**	Del lunes 01 al domingo 28 de febrero de 2021.
2	Período para **carga de foto, firma y huella y obtención de solicitud de ingreso** por parte de los aspirantes.	Del Jueves 1 de abril al lunes 31 de mayo de 2021.
3	Período para **carga de documentación** para efecto de concurso: (certificado de secundaria, acta de nacimiento, curp).	Del martes 1 de junio al martes 13 de julio.
4	Publicación del dictamen en Web: **www.escolar.udg.mx** y **www.gaceta.udg.mx**	Lunes 19 de julio de 2021.
5	Inicio de clases.	Martes 10 de agosto de 2021.

Nota: Para trámite a grado superior con estudios parciales de la misma carrera de aspiración, debe solicitar informes en la Dirección de Trámite y Control Escolar del Sistema de Educación Media Superior (SEMS). Tel: 33-3942-4100 Ext: 14406

MAESTRÍAS, ESPECIALIDADES Y DOCTORADOS

Todos los aspirantes deben solicitar información en la coordinación del posgrado correspondiente, relativa al calendario de trámites propio, documentación y requisitos particulares.

Descargar Calendario [2]

SISTEMA DE EDUCACIÓN MEDIA SUPERIOR
Periodo de registro:.
Aplicación de examen:.
Periodo de entrega de documentación:.
Publicación de dictamen:.
Inicio de cursos:.
CENTROS UNIVERSITARIOS
Periodo de registro:.
Aplicación de examen:.
Periodo de entrega de documentación:.
Publicación de dictamen:.
Inicio de cursos:.
MAESTRÍAS, ESPECIALIDADES Y DOCTORADOS
Periodo de registro:
Periodo de entrega de documentación:
Publicación de dictamen:
Inicio de cursos:

Links:

[1] http://www.escolar.udg.mx/calendario/centros-universitarios
[2] http://www.escolar.udg.mx/sites/default/files/images/CALENDARIO-2021B.jpg